GERMAN TANK DESTROYER
Jagdtiger
(Sd.Kfz. 186)
Vol.1 -Basic set

Niemiecki niszczyciel czołgów Jagdtiger
cz.1 - zestaw podstawowy

1/35 scale update for Tamiya model

ABER® 35 228

WWW.ABER.NET.PL

Made in Poland © 2009

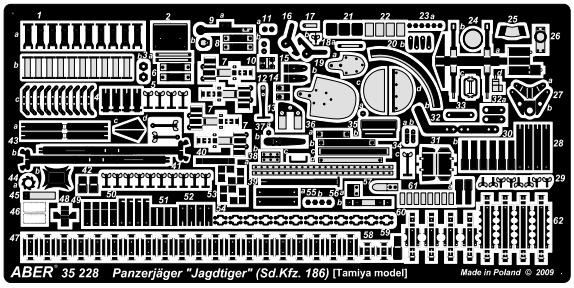

Wire
Ø 0,3 mm

WARNING
Any unauthorized copying, producing and reproducing of ABER company products, or any part thereof, is strictly prohibited and any such action establishes liability for a civil action and may give rise to criminal prosecution.

Use Cyanoacryl glue
kleić klejami cyjanoakrylowymi

We advise that better method to join metal to metal is soldering. Use ABER soldering solution AF20 (doradzamy łączenie części metalowych za pomocą lutowania. Zastosuj nasz topnik AF20)

OSTRZEŻENIE
Jakiekolwiek kopiowanie, produkowanie i reprodukcja wyrobów firmy ABER bez zezwolenia, w całości lub części jest surowo zabronione. Powyższe działania powodują powstanie odpowiedzialności cywilnej oraz mogą spowodować wszczęcie postępowania karnego.

Please note that, for purpose of improvement ABER sets designs are subjects to change without notice.
Proszę mieć na uwadze fakt, że zestawy ABER mogą ulec zmianie ze względu na ulepszenia, bez powiadomienia.

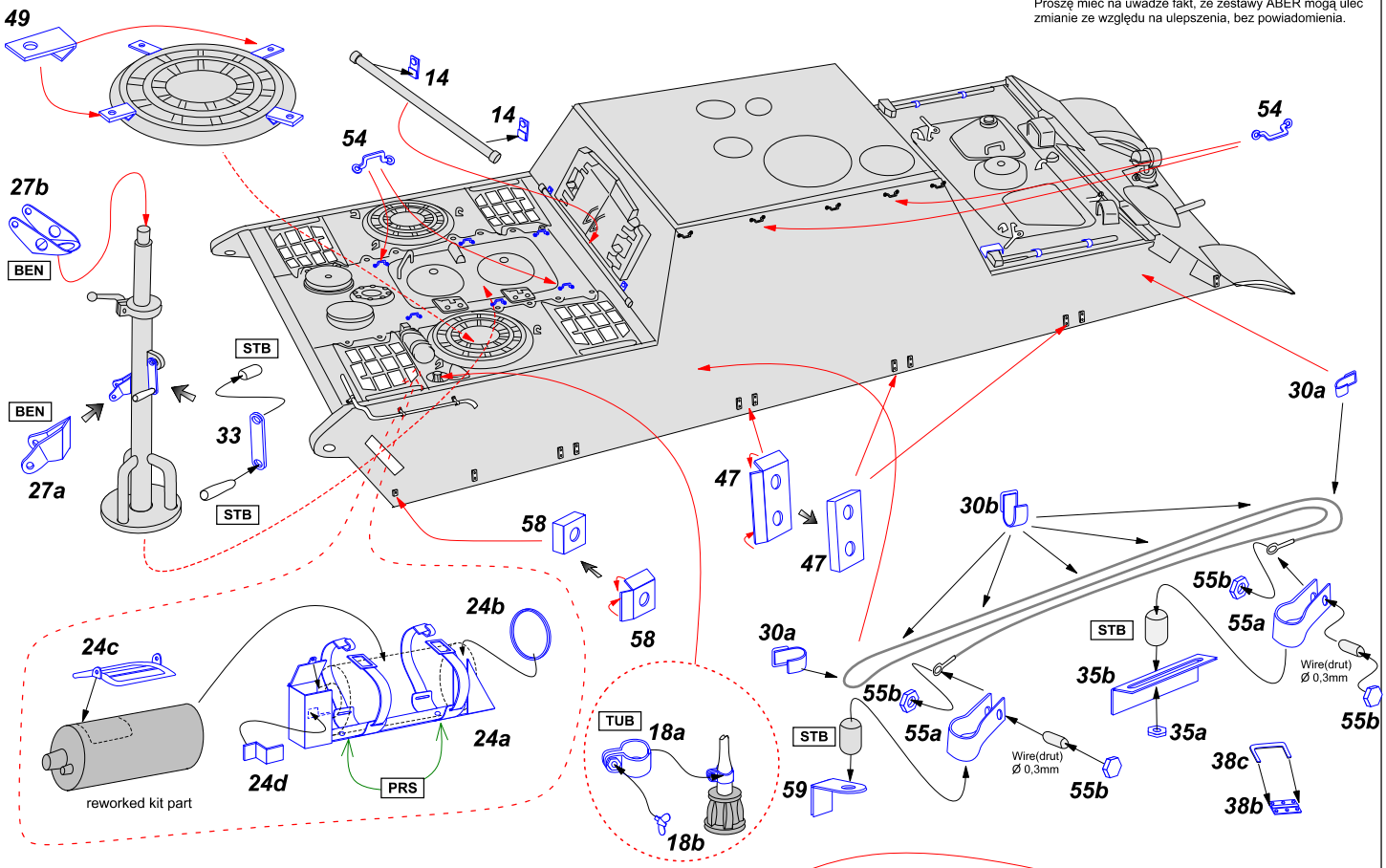

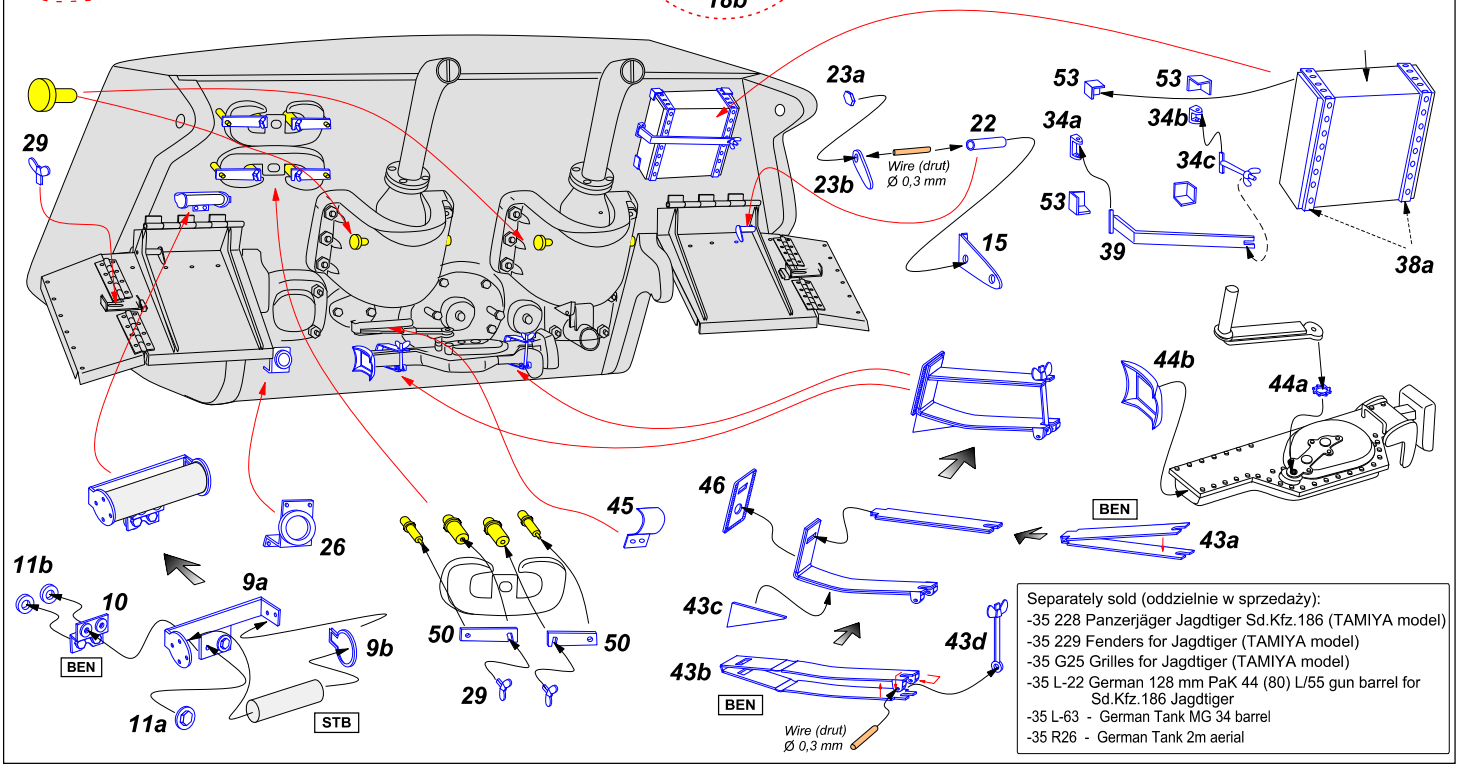

Separately sold (oddzielnie w sprzedaży):
- -35 228 Panzerjäger Jagdtiger Sd.Kfz.186 (TAMIYA model)
- -35 229 Fenders for Jagdtiger (TAMIYA model)
- -35 G25 Grilles for Jagdtiger (TAMIYA model)
- -35 L-22 German 128 mm PaK 44 (80) L/55 gun barrel for Sd.Kfz.186 Jagdtiger
- -35 L-63 - German Tank MG 34 barrel
- -35 R26 - German Tank 2m aerial

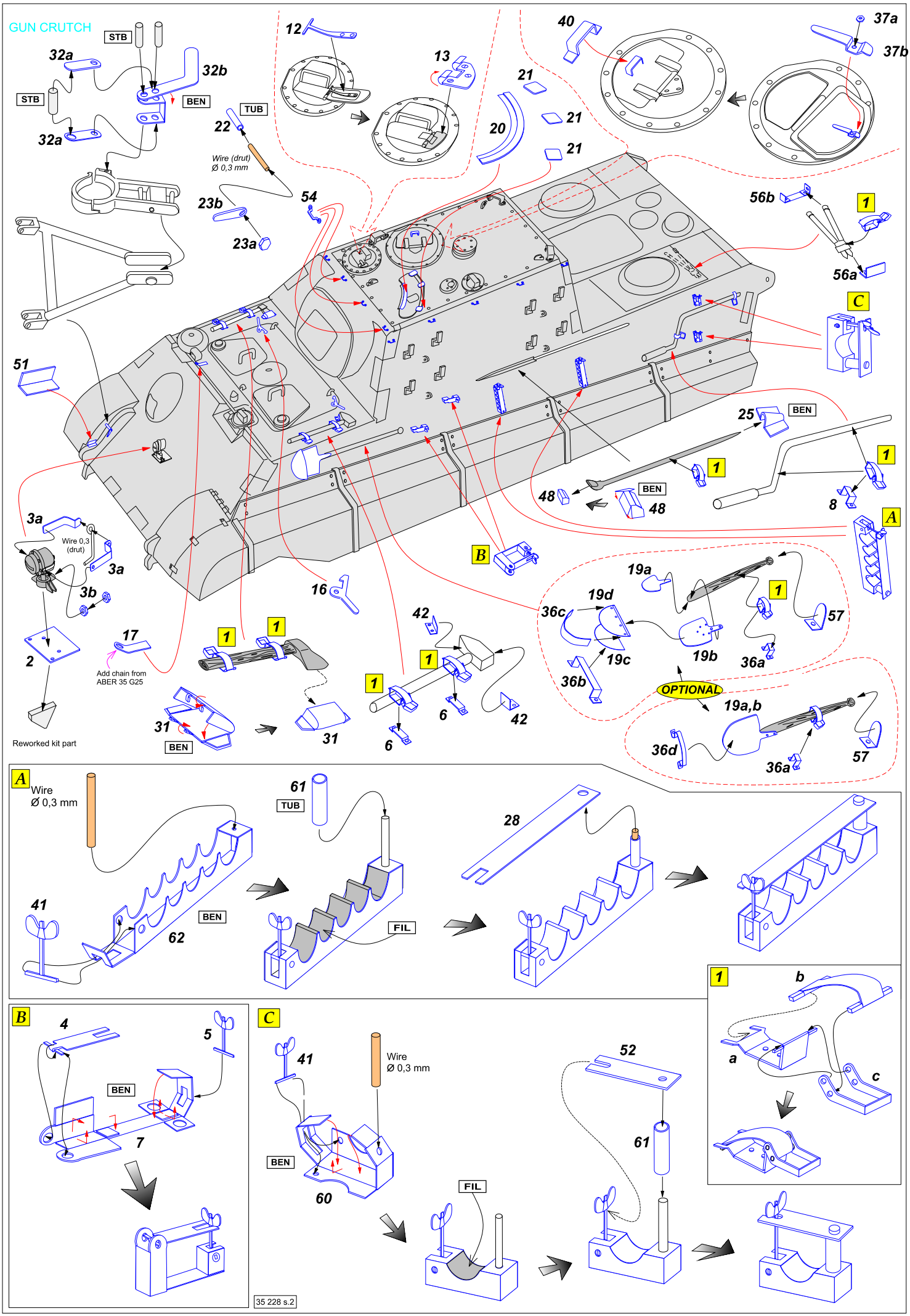
GUN CRUTCH
STB
32a
32b
STB
BEN
32a
TUB
22
Wire (drut)
Ø 0,3 mm
23b
23a
54
12
13
40
37a
37b
21
20
21
21
56b
1
56a
C
51
25
BEN
1
1
48
BEN
48
8
A
3a
Wire 0,3
(drut)
3a
3b
B
16
19a
19d
36c
1
57
19c
19b
36a
36b
OPTIONAL
19a,b
36d
36a
57
2
17
Add chain from
ABER 35 G25
1
1
42
1
1
6
42
6
31
BEN
31
Reworked kit part
A
Wire
Ø 0,3 mm
61
TUB
28
41
BEN
62
FIL
1
b
a
c
B
4
5
BEN
7
C
41
Wire
Ø 0,3 mm
BEN
60
FIL
52
61
35 228 s.2